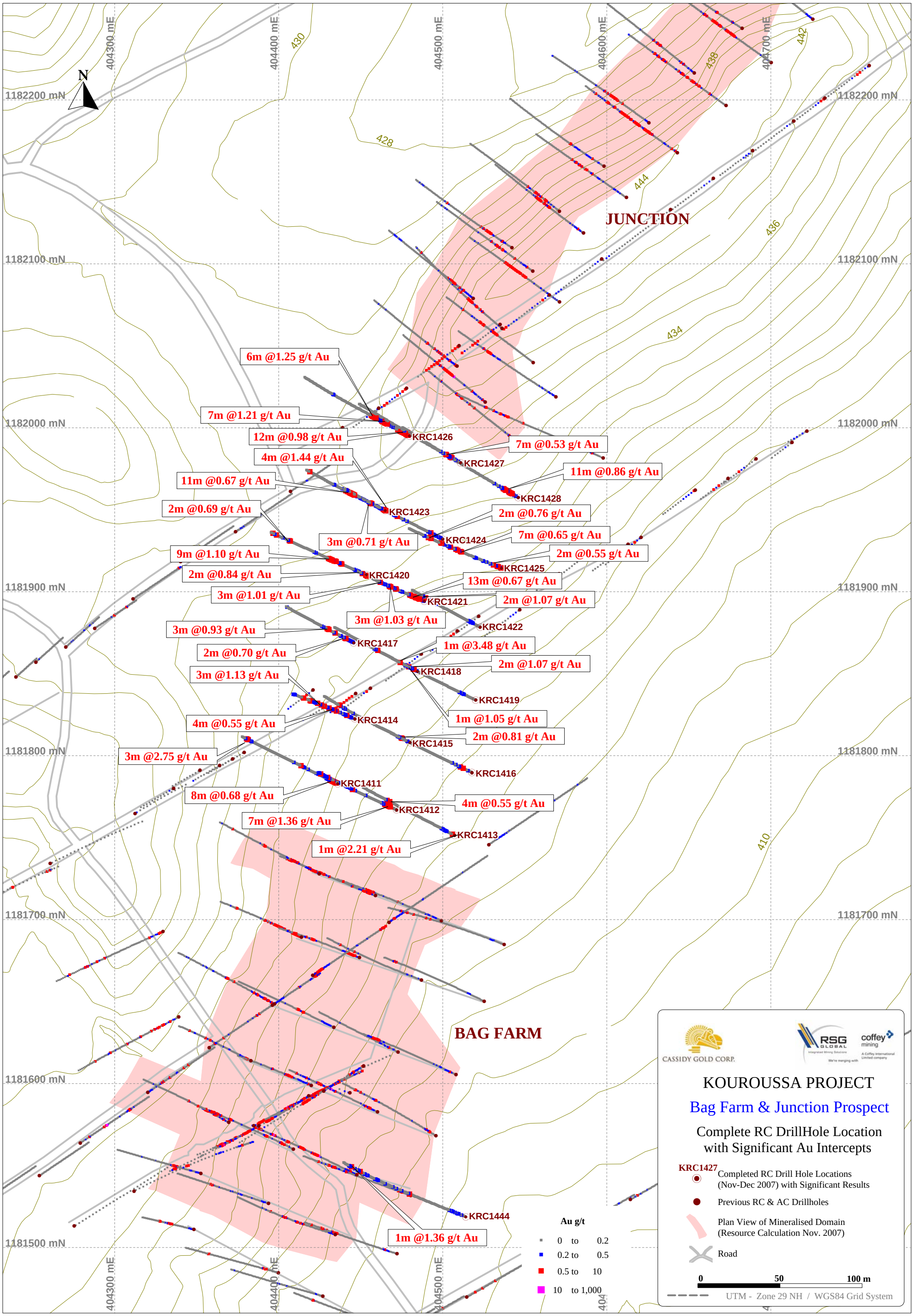
N
404300 mE
404400 mE
404500 mE
404600 mE
404700 mE
1182200 mN
1182100 mN
1182000 mN
1181900 mN
1181800 mN
1181700 mN
1181600 mN
1181500 mN
JUNCTION
BAG FARM
6m @1.25 g/t Au
7m @1.21 g/t Au
12m @0.98 g/t Au
KRC1426
4m @1.44 g/t Au
7m @0.53 g/t Au
KRC1427
11m @0.86 g/t Au
KRC1428
11m @0.67 g/t Au
KRC1423
2m @0.69 g/t Au
2m @0.76 g/t Au
3m @0.71 g/t Au
KRC1424
7m @0.65 g/t Au
9m @1.10 g/t Au
2m @0.55 g/t Au
KRC1425
2m @0.84 g/t Au
KRC1420
13m @0.67 g/t Au
3m @1.01 g/t Au
KRC1421
2m @1.07 g/t Au
3m @1.03 g/t Au
KRC1422
3m @0.93 g/t Au
KRC1417
1m @3.48 g/t Au
2m @0.70 g/t Au
2m @1.07 g/t Au
3m @1.13 g/t Au
KRC1418
KRC1419
4m @0.55 g/t Au
KRC1414
1m @1.05 g/t Au
2m @0.81 g/t Au
KRC1415
3m @2.75 g/t Au
KRC1416
KRC1411
8m @0.68 g/t Au
4m @0.55 g/t Au
KRC1412
7m @1.36 g/t Au
KRC1413
1m @2.21 g/t Au
KRC1444
1m @1.36 g/t Au
Au g/t
0 to 0.2
0.2 to 0.5
0.5 to 10
10 to 1,000
CASSIDY GOLD CORP.
RSG GLOBAL
coffey mining
KOUROUSSA PROJECT
Bag Farm & Junction Prospect
Complete RC DrillHole Location
with Significant Au Intercepts
KRC1427
Completed RC Drill Hole Locations
(Nov-Dec 2007) with Significant Results
Previous RC & AC Drillholes
Plan View of Mineralised Domain
(Resource Calculation Nov. 2007)
Road
0
50
100 m
UTM - Zone 29 NH / WGS84 Grid System